Prodej bytu č.6 1+1 - 28 m², Ostrava-Přívoz, ul. Chopinova – dům po kompletní rekonstrukci

STELAR REALITY

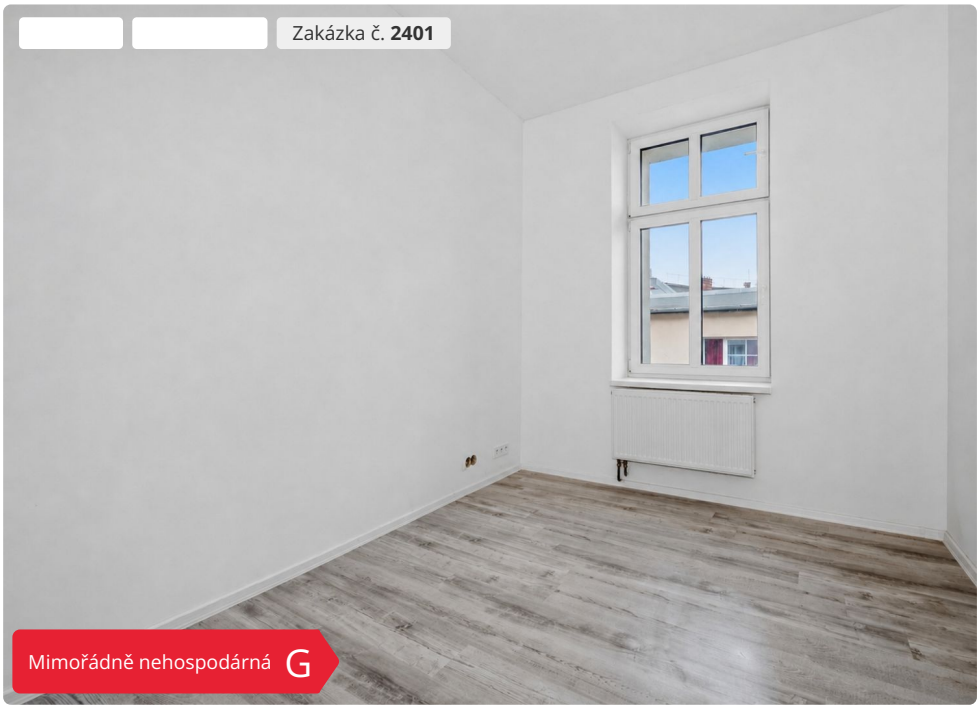







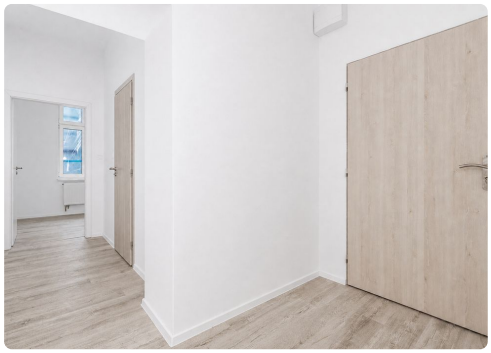

Lokalita
Chopinova, Ostrava

2 090 000 Kč

Nabízím k prodeji byt 1+1 o výměře 28 m² ve 3. nadzemním podlaží městského domu na ulici Chopinova v Ostravě-Přívoze. Dům právě prochází rozsáhlou kompletní rekonstrukcí, při které v něm vzniká deset nových bytových jednotek. Rekonstrukce se týká celého domu: nová fasáda, nová okna, nová střecha a kompletně nové rozvody vody, elektřiny i odpadů. Kupující tak získává bydlení v domě s historickým charakterem, ale ve zcela novém technickém stavu. Byt je dokončen v čistém, neutrálním standardu. Vysoké stropy a velké okno dodávají prostoru vzdušnost, na podlahách je světlý laminát, dveře jsou nové včetně obložkových zárubní. Koupelna je hotová – obklady, dlažba, sprchový kout, umyvadlo se skříňkou a WC. Vytápění zajišťuje ústřední plynový kondenzační kotel s radiátory, ohřev vody samostatný elektrický zásobníkový ohřívač. Byt se...



David Kirschner

Neváhejte mě kontaktovat:

731 642 297
david.kirschner@stelar-reality.cz

www.smsreality.cz
Francouzská 6167/5, 70200 Ostrava

Parametry

Vlastnictví	Osobní
Celková plocha	28.01 m²
Užitná plocha	28.01 m²
Číslo podlaží v domě	3
Počet podlaží objektu	4