Prodej stavebního pozemku 608 m² se stavebním povolením na RD, Šanov nad Jevišovkou

STELAR REALITY





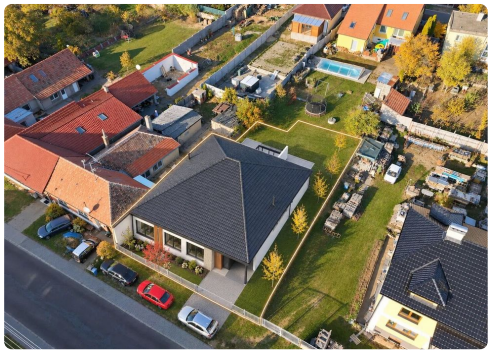

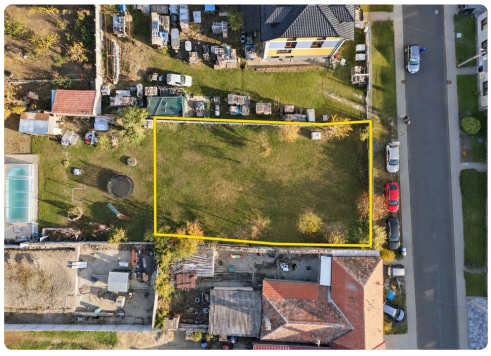

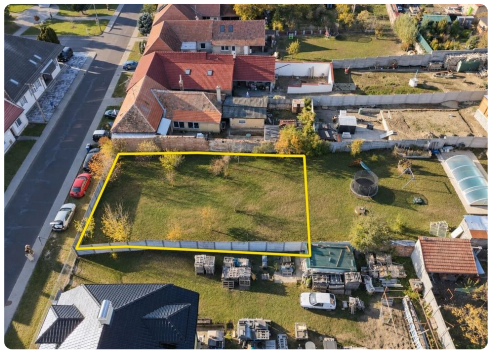

Lokalita
Šanov

1 649 000 Kč

Chcete stavět, ale nechcete roky čekat na projekt a úřady? Tento pozemek v Šanově nad Jevišovkou má hotovou projektovou dokumentaci rodinného domu i vydané stavební povolení. Ušetříte čas i peníze za přípravu a můžete se rovnou soustředit na samotnou stavbu. POZEMEK V CENTRU OBCE Pozemek o celkové výměře 608 m² leží přímo v ulici Hlavní, v zastavěném území uprostřed obce. Do ulice má šíři zhruba 19,5 m a do hloubky měří asi 34 m. Přístup je přímo z obecní komunikace. Hlavní parcela je vedená jako ostatní plocha, takže odpadá vynětí ze zemědělského půdního fondu. Územní plán ji řadí do plochy bydlení venkovského charakteru. PROJEKT DOMU SE DVĚMA BYTY Projekt počítá s přízemním bungalovem s valbovou střechou a dvěma samostatnými byty. Každý má vlastní vstup a terasu do zahrady: - byt 4+kk, 113 m²: obývací pokoj s kuchyní 27,6 m²,...

STELAR REALITY

Barbora Janíková

Neváhejte mě kontaktovat:

736 736 481

barbora.janikova@stelar-reality.cz

www.smsreality.cz
Pražákova 1008/69, 63900 Brno-jih

Parametry

Celková plocha	608 m²
Umístění bytu/objektu	Centrum obce
Odpad	Kanalizace
Voda	Vodovod
Plyn	Plynovod