Pronájem prodejních prostor 70 m² – Karviná, ul. Borovského

STELAR REALITY

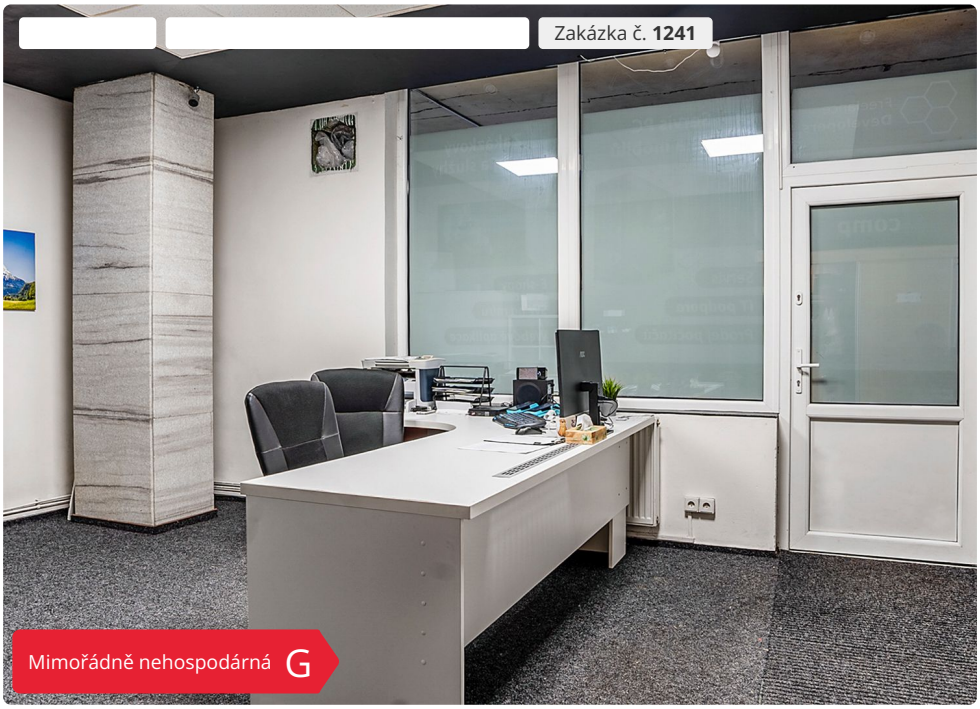



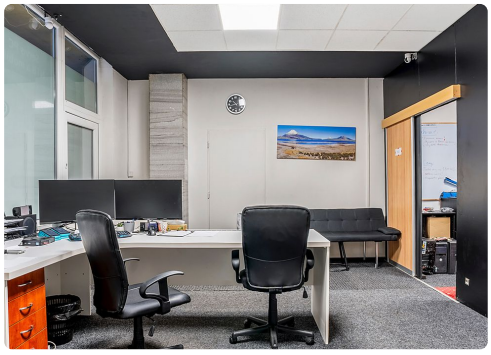





Lokalita
Borovského, Karviná

8 000 Kč / měsíc

Nabízíme k pronájmu kompaktní, praktické obchodní prostory o velikosti 70 m², které se nachází v centru Karviné na ulici Borovského, v těsné blízkosti frekventované křižovatky ul. 17. listopadu. Prodejna je umístěna v přední části komerční budovy s vlastním vstupem z ulice. Prostor je rozdělen do dvou místností, které lze využít jako prodejní plochu a zázemí, kancelář nebo menší sklad. V současné době slouží jako opravna telefonu a elektroniky. Dispozice: Celková plocha: 70 m² 2 místnosti + sociální zázemí (toaleta, umyvadlo) Nájemné: 8.000,- Služby dle spotřeby Kauce : 2x nájem



David Kirschner

Neváhejte mě kontaktovat:

731 642 297
david.kirschner@stelar-reality.cz

www.smsreality.cz
Francouzská 6167/5, 70200 Ostrava

Parametry

Užitná plocha	70 m²
Zastavěná plocha	653 m²
Stav objektu	Velmi dobrý
Budova	Cihlová
Typ stavby	Přízemní